LE MENSUEL D'HEYRIEUX

HEYRIEUX FLASH

N°347 - DECEMBRE 2026



HEYRIEUX
Une ville à la campagne

Parvis de la Mairie - Place Paul Doumer

PATINOIRE DE NOËL

DU 8 DÉCEMBRE AU 3 JANVIER



3 €
LOCATION DE PATINS COMPRISE (PATINOIRE SYNTHÉTIQUE)

HORS VACANCES SCOLAIRES :

- LUNDI / MARDI / JEUDI / VENDREDI : 16H30-19H
- MERCREDI/SAMEDI : 13H30-19H
- DIMANCHE : 10H-12H / 14H-19H

PENDANT LES VACANCES SCOLAIRES :

- DU LUNDI AU SAMEDI : 13H30-19H
- DIMANCHE : 10H-12H ET 14H-19H

FERMETURE ANTICIPÉE À 17H30 LES 24 ET 31 DÉCEMBRE
FERMETURE COMPLÈTE LES 25 DÉC. ET 1ER JANV.

Associations

VITRINES ET METIERS HEYRIEUX : nos animations du mois de décembre.
Du 1er au 31 décembre, participez au jeu de la carte de fidélité et de la phrase mystère.
Le 5 décembre, rendez-vous avec le Père Noël chez vos commerçants et promenade à bord d'un petit train dans les rues d'Heyrieux à partir de 10h00.
A gagner : 6000 € en chèques cadeaux, cartes cadeaux, iFLY, Défi Pirates, Bois des Lutins.





Heyrieux Espoir et Dons

TÉLÉTHON

27 et 28 novembre 2026

PROGRAMME DES ANIMATIONS

au Foyer Rural d'Heyrieux

VENDREDI 27

Vente de roses

Blind Test à 19H00

Groupe les DEPS à partir de 21h00

FIL ROUGE 28/11

Toute la journée

Chaque pas compte pour illuminer ensemble les

40 ANS DU TÉLÉTHON



Depuis 40 ans nous renversons la maladie

SAMEDI 28 MATIN

Vente Brioches et diots

Atelier créatif

RANDONNÉE

Atelier floral

Voitures anciennes et voitures d'exception

SAMEDI 28 APRÈS MIDI

Voitures anciennes et voitures d'exception

Solos dance

ATELIER CREATIF

Démonstration et initiation Rock'n'roll et West coast Swing

SAMEDI 28 SOIR

Repas (lasagnes)

Soirée Dansante Thème Années 80
Déguisement ou accessoires à votre envie

Informations complémentaires et réservations page suivante

Pour vos dons : AFM TELETHON
ou urnes en Mairie ou à l'Automne Ensoleillé
(chèque AFM, don déductible)

PROGRAMME

susceptible d'être modifié

VENDREDI

8H00 ★ **VENTE DE ROSES SUR LE MARCHÉ**

16H30 ★ **VENTE DE ROSES DEVANT LES ECOLES**

SOIRÉE

Entrée libre - Réservation OBLIGATOIRE sur HelloAsso



19H00 ★ **BLIND TEST** (animé par Didier Lechevin)

PLANCHE APERITIVE à 10 € Renseignements au 06 63 81 77 22
(service uniquement durant le Blind Test)

21H00 ★ **CONCERT du Groupe les DEPS**

SAMEDI



8H00 à 9H30 ★ **RANDONNEE** (inscription sur place ou HelloAsso)
Circuit de 8 à 13 km - 7 € Départ libre du foyer rural



8H00 à 18H ★ **FIL ROUGE - 40 ANS DU TÉLÉTHON**
Venez marcher et courir pour la bonne cause.
A l'arrivée allumons ensemble la flamme de l'espoir. 1 €

9h00 à 14h00 ★ **VENTE DE DIOTS ET RIZ / RETRAIT DES BRIOCHES**
Diot 2,5 € - Diot + Riz 3,5 € / Brioches 10 €
Commander jusqu'au 26/11 au 06.73.97.71.58 ou surHelloAsso

9h30 à 11h30 ★ **ATELIER FLORAL** organisé par Flower Concept / **15 €**
(★ Réservations au 06 60 41 40 91)

9h30 à 11h30 ★ **ATELIER CREATION MANUELLE PARENTS-ENFANTS/ 3€**
Enfant de 4 à 9 ans, **Présence parentale obligatoire (inscription sur place ou HelloAsso)**

10h00 à 17H00 ★ **ROULESPOIR: Expo-Balade voitures anciennes et voitures d'exception**
A partir de 3€ par pers / Tour entre 10 et 15 min



14h00 à 16h00 ★ **ATELIER CREATION MANUELLE PARENTS-ENFANTS/ 3€**
Voir information précédente

16H00 ★ **ENCHAINEMENTS DE DANSE par Temps Danse**



17h00 ★ **DEMO ET INITIATION ROCK'N'ROLL et WEST COAST SWING - Temps Danse**

A partir 19H00 ★ **REPAS ET SOIRÉE DANSANTE - 15 €**
Réservation par hello asso ou Chez Pipelettes ou au 06.74.64.57.69
Menu: Lasagnes, dessert, café + vin

21H30 ★ **SOIREE DANSANTE THEME ANNEES 80 entrée 5€**
animée par Fabien Karaoke

Lien HelloAsso pour les réservations du 28 novembre

DIMANCHE 10/01 à 15h00

THÉÂTRE : PANIQUE AU PLAZZA

Par la troupe « À quoi on joue ? » d'Heyrieux
Réservations à partir du 7/12 sur billetweb ou

2027

SAMEDI 16/01 à 17h00

Cours de Step animé par Audrey (Temps Danse) - 10 €
Réservations par

Club Recherche et communication





Le Comité des Fêtes vous propose :





La troupe de théâtre « À quoi on joue ? » aura le plaisir de rejouer sa pièce **Panique au Plazza**, le dimanche 10 janvier à 15 heures !

À l'issue de cette représentation, les comédiens auront le plaisir et l'honneur de remettre un chèque à deux ou trois associations caritatives, dont le Téléthon.

Réservations :

- Dès le 7 décembre, directement sur Internet : https://www.billetweb.fr/panique-au-plazza-dapres-une-comedie-de-ray-cooney-par-la-troupe-a-quoi-on-joue-dheyrieux
- Par téléphone, à partir du lundi 14 décembre, au 07 66 25 17 98.

Du rire et une bonne action : tous les ingrédients sont réunis pour passer un bel après-midi !

Petit rappel du synopsis :

Dans une suite luxueuse du Plazza, Philippe Coïc espère passer une soirée tranquille avec sa maîtresse. Mais un événement inattendu va rapidement transformer cette soirée en véritable cauchemar !

Entre mensonges, secrets et quiproquos, les personnages entrent, sortent, disparaissent et réapparaissent par les portes… et même par les fenêtres !

D'improbables surprises s'enchaînent à un rythme effréné.

Rires, rebondissements et situations rocambolesques : un vent de panique souffle au Plazza !

Nous vous attendons nombreux pour partager avec nous ce bel après-midi placé sous le signe du rire et de la solidarité !

L'Association AINE'VASION (Association les Familles et Amis les Colombes) :

Nous vous attendons nombreux pour notre marché de Noël le samedi 19 décembre.
Ouverture des portes de 14h30 à 17h00.
Les résidents de l'EHPAD vous ont concocté de nombreux décors pour les fêtes.
Entrée gratuite.





.

AGENDA DECEMBRE

Mardi 1er : Croix Rouge :
Don du Sang à la Salle des Sports de 16h15 à 19h
Vendredi 4 : Cinéma au Foyer Rural :
18h30 : Un bon patron
20h30 : Scrooge
Samedi 5 : MUNICIPALITE :
Marché de Noël et Exposition de peintures et sculpture au Foyer Rural.
Dimanche 6 : Cinéma au foyer rural :
15h : l'affaire Marie-Claude
Lundi 7 et mardi 8 : CCAS :
Distribution des colis de 13h30 à 17h00
Vendredi 11 : Cinéma au Foyer Rural :
18h30 : Il faut brûler maman.
20h30 : Hunger Games-levée de soleil sur la maison.

Attention : pas de marché les vendredis 25 décembre et 1er janvier 2027

Samedi 12 : JAH Rugby :
Matinée soupe de poissons- place de la mairie.
Dimanche 13 : CCAS :
Repas des aînés à la salle des sports.
Samedi 19 : Club Recherche et communication : Archéologie : projection de 15h à 17h30
Dimanche 20 : Cinéma au Foyer Rural :
15h00 : Billie à la croisée des mondes
Mercredi 23 : Cinéma au Foyer Rural :
15h00 : Astérix : le royaume de Nubie
17h00 : Claude
Jeudi 31 : Comité des Fêtes :
Réveillon de la Saint Sylvestre à la salle des sports.









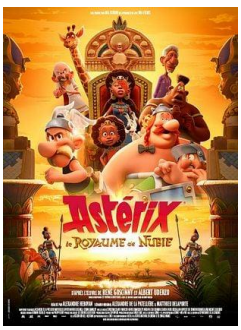



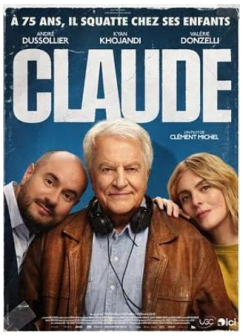

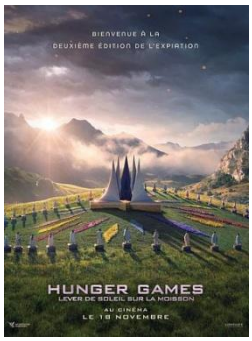

Pompiers : 18
Gendarmerie : 17
S.A.M.U : 15
Médecin de garde : 15
Police municipale : 04.72.09.19.24

Mairie d'Heyrieux
04.78.40.00.14
mairie@heyrieux.fr
www.heyrieux.fr
Retrouvez-nous également sur Facebook, City all et Jouons Local
Horaires d'ouverture :
Lundi : 9h-12h/14h30-16h30
Du mardi au vendredi : 8h45-12h/14h30-16h30

État civil



Naissances :
11 Octobre : Bogdan NEMCHYNOV
05 Novembre : Stella FERRARI



Décès :
02 Novembre : Michèle BESSON veuve BESQUET
08 Novembre : Elisabeth KROON

Heyrieux Flash
Hôtel de Ville
38540 HEYRIEUX
Mensuel gratuit
Date de parution : NOVEMBRE 2026
Dépôt légal : NOVEMBRE 2026
ISSN 1268-2417
Impression : Imprimerie des Alpes

Directrice de publication : Martine CHASTAGNARET