

4.2.b. Documents graphiques du règlement Zone avec risques naturels et technologiques émergents Echelle 1/5000

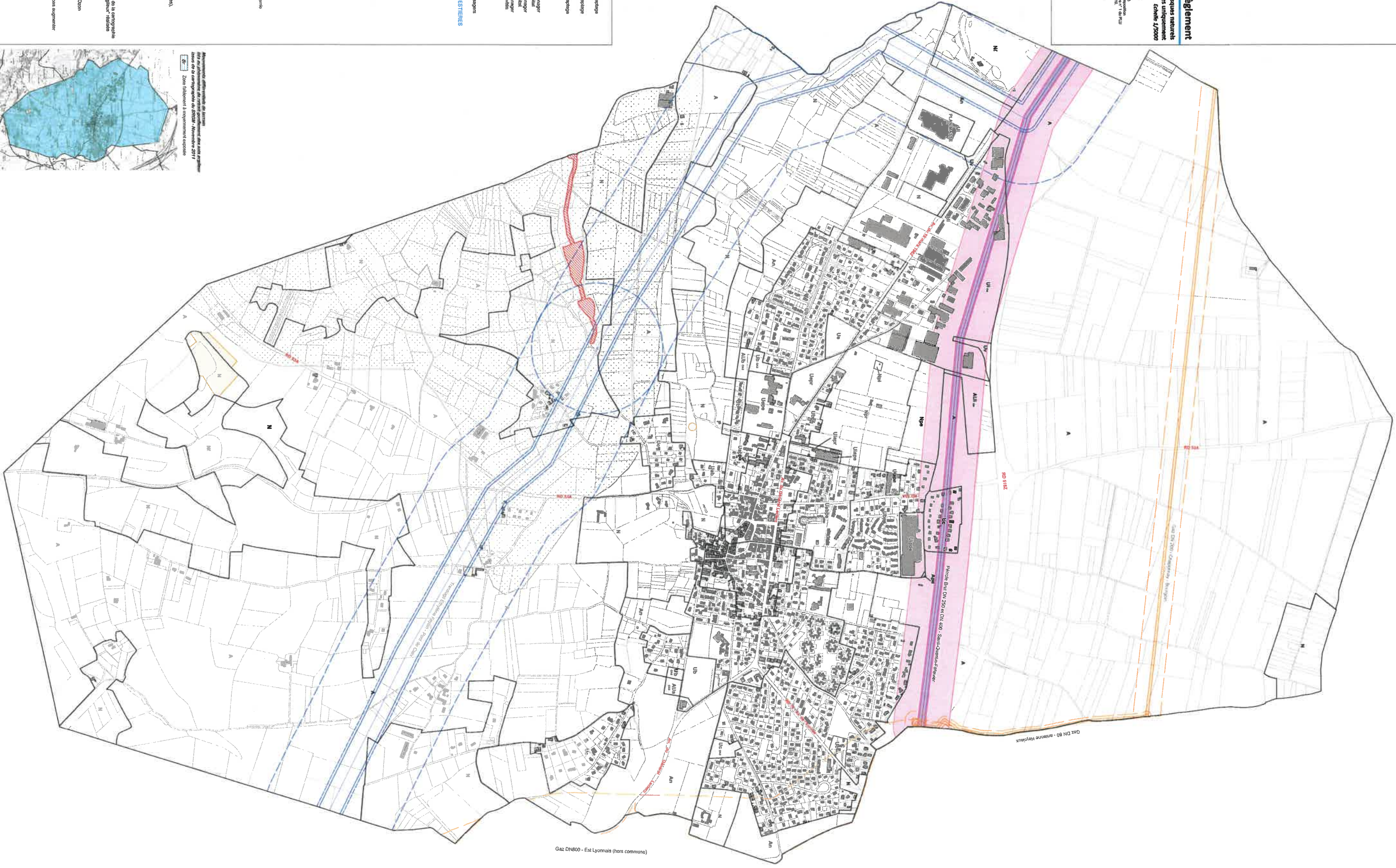

Gaz DN600 - Est Lyonnais (hors commune)

| | |
|--|---|
| — | Limites de zone |
| — | Secteur concerné par des Orientations d'Aménagement et de Programmation |
| LES ZONES ET LES SECTEURS | |
| ZONES URBAINES | |
| U1a | Zone agglomérée denses |
| U1b | Zone d'extension très dense |
| U1c | Zone d'extension dense |
| U1d | Zone d'extension de faible densité |
| U1e | Zone d'équipement public |
| U1f | Zone d'équipement économique |
| U1g | Zone d'équipement agricole |
| U1h | Zone d'équipement industriel |
| U1i | Zone d'équipement sportif |
| ZONES AGRICOLES | |
| A1a | Zone agricole |
| A1b | Zone agricole à activités polyvalentes |
| A1c | Zone agricole à activités agricoles |
| A1d | Zone agricole à activités industrielles |
| A1e | Zone agricole à activités artisanales |
| A1f | Zone agricole à activités tertiaires |
| A1g | Zone agricole à activités industrielles et tertiaires |
| A1h | Zone agricole à activités agricoles et tertiaires |
| A1i | Zone agricole à activités agricoles et industrielles |
| A1j | Zone agricole à activités agricoles et artisanales |
| A1k | Zone agricole à activités agricoles et tertiaires |
| A1l | Zone agricole à activités agricoles et industrielles |
| A1m | Zone agricole à activités agricoles et tertiaires |
| A1n | Zone agricole à activités agricoles et industrielles |
| A1o | Zone agricole à activités agricoles et tertiaires |
| A1p | Zone agricole à activités agricoles et industrielles |
| A1q | Zone agricole à activités agricoles et tertiaires |
| A1r | Zone agricole à activités agricoles et industrielles |
| A1s | Zone agricole à activités agricoles et tertiaires |
| A1t | Zone agricole à activités agricoles et industrielles |
| A1u | Zone agricole à activités agricoles et tertiaires |
| A1v | Zone agricole à activités agricoles et industrielles |
| A1w | Zone agricole à activités agricoles et tertiaires |
| A1x | Zone agricole à activités agricoles et industrielles |
| A1y | Zone agricole à activités agricoles et tertiaires |
| A1z | Zone agricole à activités agricoles et industrielles |
| ZONES NATURELLES ET FORESTIÈRES | |
| N1a | Zone naturelle protégée |
| N1b | Zone naturelle protégée |
| N1c | Zone naturelle protégée |
| N1d | Zone naturelle protégée |
| N1e | Zone naturelle protégée |
| N1f | Zone naturelle protégée |
| N1g | Zone naturelle protégée |
| N1h | Zone naturelle protégée |
| N1i | Zone naturelle protégée |
| N1j | Zone naturelle protégée |
| N1k | Zone naturelle protégée |
| N1l | Zone naturelle protégée |
| N1m | Zone naturelle protégée |
| N1n | Zone naturelle protégée |
| N1o | Zone naturelle protégée |
| N1p | Zone naturelle protégée |
| N1q | Zone naturelle protégée |
| N1r | Zone naturelle protégée |
| N1s | Zone naturelle protégée |
| N1t | Zone naturelle protégée |
| N1u | Zone naturelle protégée |
| N1v | Zone naturelle protégée |
| N1w | Zone naturelle protégée |
| N1x | Zone naturelle protégée |
| N1y | Zone naturelle protégée |
| N1z | Zone naturelle protégée |
| SECTEUR DE RISQUES TECHNOLOGIQUES | |
| S1a | Secteur de risque technologique émergent |
| S1b | Secteur de risque technologique émergent |
| S1c | Secteur de risque technologique émergent |
| S1d | Secteur de risque technologique émergent |
| S1e | Secteur de risque technologique émergent |
| S1f | Secteur de risque technologique émergent |
| S1g | Secteur de risque technologique émergent |
| S1h | Secteur de risque technologique émergent |
| S1i | Secteur de risque technologique émergent |
| S1j | Secteur de risque technologique émergent |
| S1k | Secteur de risque technologique émergent |
| S1l | Secteur de risque technologique émergent |
| S1m | Secteur de risque technologique émergent |
| S1n | Secteur de risque technologique émergent |
| S1o | Secteur de risque technologique émergent |
| S1p | Secteur de risque technologique émergent |
| S1q | Secteur de risque technologique émergent |
| S1r | Secteur de risque technologique émergent |
| S1s | Secteur de risque technologique émergent |
| S1t | Secteur de risque technologique émergent |
| S1u | Secteur de risque technologique émergent |
| S1v | Secteur de risque technologique émergent |
| S1w | Secteur de risque technologique émergent |
| S1x | Secteur de risque technologique émergent |
| S1y | Secteur de risque technologique émergent |
| S1z | Secteur de risque technologique émergent |
| SECTEUR DE RISQUES NATURELS | |
| N2a | Secteur de risque naturel émergent |
| N2b | Secteur de risque naturel émergent |
| N2c | Secteur de risque naturel émergent |
| N2d | Secteur de risque naturel émergent |
| N2e | Secteur de risque naturel émergent |
| N2f | Secteur de risque naturel émergent |
| N2g | Secteur de risque naturel émergent |
| N2h | Secteur de risque naturel émergent |
| N2i | Secteur de risque naturel émergent |
| N2j | Secteur de risque naturel émergent |
| N2k | Secteur de risque naturel émergent |
| N2l | Secteur de risque naturel émergent |
| N2m | Secteur de risque naturel émergent |
| N2n | Secteur de risque naturel émergent |
| N2o | Secteur de risque naturel émergent |
| N2p | Secteur de risque naturel émergent |
| N2q | Secteur de risque naturel émergent |
| N2r | Secteur de risque naturel émergent |
| N2s | Secteur de risque naturel émergent |
| N2t | Secteur de risque naturel émergent |
| N2u | Secteur de risque naturel émergent |
| N2v | Secteur de risque naturel émergent |
| N2w | Secteur de risque naturel émergent |
| N2x | Secteur de risque naturel émergent |
| N2y | Secteur de risque naturel émergent |
| N2z | Secteur de risque naturel émergent |

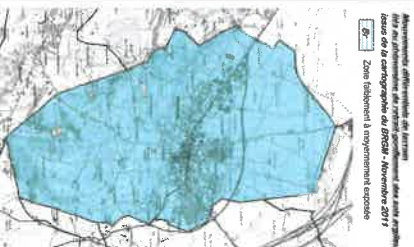

Localisation de Heyrieux dans le département de l'Ain et dans la région Rhône-Alpes.

La commune de Heyrieux est soumise à un régime de planification d'urbanisme. Le présent règlement est élaboré en vertu de la loi n° 2003-2 du 4 janvier 2003 relative à l'égalité territoriale et de la loi n° 2000-1256 du 22 décembre 2000 relative à l'établissement de plans locaux d'urbanisme.

AUTRES INFORMATIONS

Les données techniques et les informations relatives aux modalités d'application du règlement sont indiquées dans les documents suivants :

- Les cartes de zonage ;
- Les notices des zones ;
- Les arrêtés de zonage ;
- Les arrêtés de modification de zonage ;
- Les arrêtés de suspension de zonage ;
- Les arrêtés de rétrocession de zonage ;
- Les arrêtés de rétrocession de zonage ;
- Les arrêtés de rétrocession de zonage ;
- Les arrêtés de rétrocession de zonage ;