

4.2.a. Documents graphiques du règlement

Zonage hors risques naturels et technologiques
Echelle 1/5000

Vu pour être annexé à la délibération d'approbation du PLU en date du 26 juin 2018

Le Maire,
Daniel ANGOIN

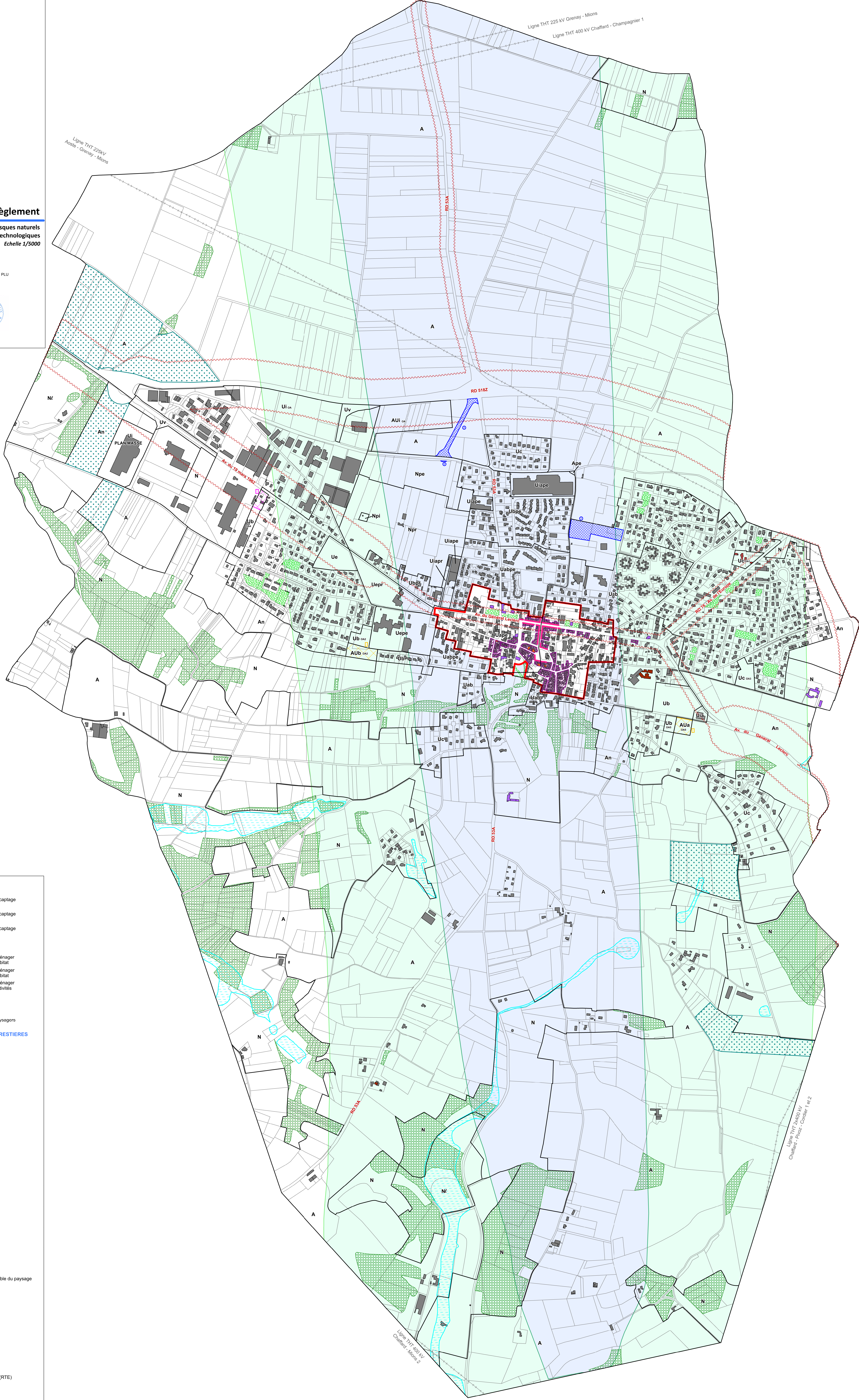

LES ZONES ET LES SECTEURS

- Limite de zone
- OA Secteur concerné par des Orientations d'Aménagement et de Programmation
- pi Secteur de protection de captage (périmètre immédiat)
- pr Secteur de protection de captage (périmètre rapproché)
- pe Secteur de protection de captage (périmètre éloigné)

ZONES URBAINES

- Ua Zone agglomérée dense
- Uab Zone d'extension très dense
- Ub Zone d'extension dense
- Uc Zone d'extension de faible densité
- Ue Zone d'équipements publics
- Ui Zone d'activités économiques
- Uia Zone d'activités économiques (gestion des activités existantes)
- Uv Voiries au sein des zones d'activités

ZONES A URBANISER

- AUa Zone d'urbanisation à aménager à vocation principale d'habitat
- AUb Zone d'urbanisation à aménager à vocation principale d'habitat
- AUi Zone d'urbanisation à aménager à vocation principale d'activités

ZONES AGRICOLES

- A Zone agricole
- An Zone agricole à enjeux paysagers

ZONES NATURELLES ET FORESTIERES

- N Zone naturelle protégée
- Ni Zone naturelle de loisirs

RESERVES D'EQUIPEMENTS PUBLICS

- Emplacement réservé
- ① Numéro de l'opération

Liste des emplacements réservés aux voies et ouvrages publics, aux installations d'intérêt général et aux espaces verts

N° de l'emplacement	Objet	Superficie	Bénéficiaire
1	Extension du cimetière	12 560 m ²	Commune
2	Création d'une voie nouvelle	8 840 m ²	Commune

SECTEURS DE NUISANCES SONORES AERIENNES

- Secteur correspondant à la zone C du plan d'exposition au bruit de l'aérodrome de Lyon Saint Exupéry
- Périmètre de renouvellement urbain (art. L147-5° du code de l'urbanisme)
- Secteur correspondant à la zone D du plan d'exposition au bruit de l'aérodrome de Lyon Saint Exupéry

AUTRES SERVITUDES D'UTILISATION DES SOLS

- Secteur de mixité sociale
- Numéro de l'opération
- Secteur réservé pour la réalisation de logements locaux sociaux
- Numéro de l'opération
- Bâtiment d'intérêt patrimonial (changement de destination)
- Ancien local commercial (changement de destination)
- Élément urbain remarquable du paysage
- Élément bâti remarquable du paysage
- Permis de construire soumis à la démolition du bâtiment
- Linéaire commercial
- Zh Zone humide
- Espace Boisé Classé
- Corridor écologique
- Élément naturel remarquable du paysage (situé en zone urbaine)

AUTRES INFORMATIONS

- Secteurs de nuisances sonores liés à la RD 518 (avenue du 19 mars 1962 et avenue du Général Leclerc), la RD 518Z, la RD 53A, la RD 76 (avenue de l'Europe)
- Lignes très haute tension (RTE)